

自立する都市さぬき市

今月の内容

平成15年度 さぬき市バランスシート 2~3

各課からのお知らせ 4~9

えほんだいすき 10

お知らせ 11~15

保健だより 16~17

相談窓口 18

おめでた・おくやみ 19

八重山吹

ヤエヤマブキは、ヤマブキの八重咲きの園芸品種で古くから庭などに植えられています。日本と中国に分布する落葉低木で、高さ1~2mになります。

平成15年度 さぬき市バランスシート

(平成16年3月31日現在)

[資産の部] (市民の財産)	[負債の部] (将来世代の負担)
1. 有形固定資産 (1) 総務費(庁舎など) 113億1300万円 (2) 民生費(保育園、福祉施設など) 45億4500万円 (3) 衛生費(ごみ処理場、斎場など) 32億9400万円 (4) 労働費(勤労者福祉施設など) 3億9000万円 (5) 農林水産業費(林道、漁港、農村整備など) 192億 600万円 (6) 商工費(観光施設など) 45億1500万円 (7) 土木費(道路、公園、公営住宅など) 283億5500万円 (8) 消防費(消防屯所、消火栓など) 6億4200万円 (9) 教育費(小学校、中学校、幼稚園など) 155億5800万円 (10) その他 4億3700万円 計 882億5500万円 (うち土地 191億4100万円) 有形固定資産合計 882億5500万円 2. 投資等(出資金、貸付金など) 37億2000万円 3. 流動資産(現金、未収金など) 37億6500万円 資産合計 957億4000万円	1. 固定負債 (1) 地方債(平成17年度以降支払うもの) 269億6800万円 (2) 退職給与引当金(将来市職員に支払う退職金) 48億2700万円 固定負債合計 317億9500万円 2. 流動負債 (1) 翌年度償還予定額(平成16年度に支払うもの) 31億3100万円 流動負債合計 31億3100万円 負債合計 349億2600万円
	[正味資産の部] (これまでの世代の負担)
	1. 国庫支出金(国からの補助金など) 78億3600万円 2. 県支出金(県からの補助金など) 153億 200万円 3. 一般財源等(市税、施設の使用料など) 376億7600万円 正味資産合計 608億1400万円
	負債・正味資産合計 957億4000万円

1 バランスシートとは

民間企業における貸借対照表にあたり、一年間のお金の流れを示す「歳入歳出決算書」では分かりにくい資産の形成に関する財政状況を表すものです。図①のとおり、作成の基準となる日における「資産」の額を左側に、右側にはその資産を得るための財源を「負債」と「正味資産」に分けて表示しています。

さぬき市では、今回初めてこのバランスシートを作成しましたので、その概要についてお知らせします。

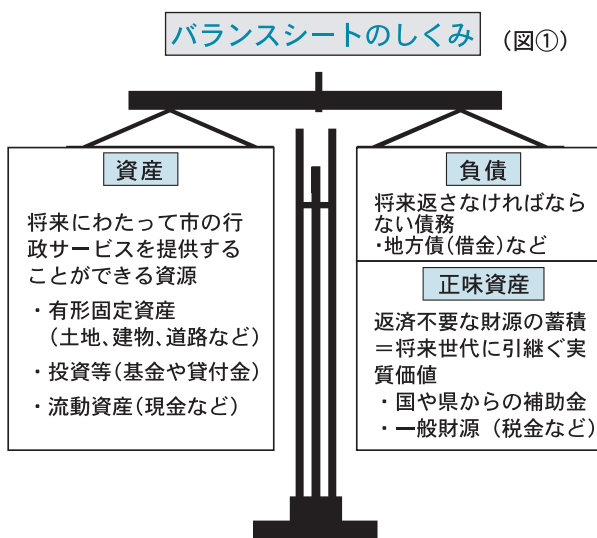

※ バランスシートの作成に当たって

- ① 対象会計 普通会計〔一般会計、CATV事業及びサイクリングターミナル事業(15年度末廃止済)特別会計〕としています。
- ② 基準日 平成16年3月31日を基準日として作成しました。
- ③ 出納整理期間 出納整理期間(4月1日～5月31日)の出納については、基準日までに終了したものと処理しています。
- ④ 基礎データ 昭和44年度から平成15年度まで35年間の「地方財政状況調査表」を基礎データとしています。
- ⑤ 1年基準 固定・流動の区分は1年基準によります。1年以内に回収・決済されるものは流動としています。
- ⑥ 減価償却 総務省の償却基準に従って定額法により行っています。

2 バランスシートからわかること

さぬき市の「資産」は957億円（市民1人当たり169万円）で、これに対応するものとして、将来負担しなければならない「負債」が349億円（市民1人当たり62万円）、返済を要しない「正味資産」が608億円（市民1人当たり107万円）となっています。

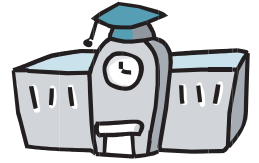

資産のうち、有形固定資産の総額は883億円（市民1人当たり156万円）、内訳は建物・構築物等の償却資産692億円、土地191億円となっています。行政目的別では、土木費（住宅、道路、港湾、公園等）が32.1%で最も多く、農林水産業費（農道、林道、漁港等）21.8%、教育費（学校、社会教育施設等）17.6%と続いています。

一方、これら社会資本整備の財源である負債については、地方債が301億円、うち平成17年度以降の償還予定額270億円については固定負債、平成16年度償還額31億円については流動負債に計上しています。ただ、地方債の返済にあわせて国から地方交付税が交付される予定のものも含まれており、実質的な負担はもっと少なくなります。また、在職する職員全員が基準日に退職したと仮定した場合の退職手当の総額48億円を退職給与引当金として計上しています。521人分で、職員1人当たり927万円となっています。

正味資産は、これまでの世代によって既に負担され、将来返済を要しないものをいいます。内訳は国庫支出金78億円、県支出金153億円、市税などの一般財源等377億円となっています。

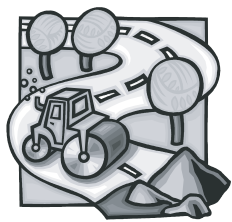

このバランスシートを市民一人当たりの数字に置き換えて、他市（人口や就業構造が似通った類似団体9市）と比較したものが表①です。一人当たりの有形固定資産や地方債の額がいずれもかなり高い水準にあることが分かります。原因として合併前の各町がそれぞれ社会資本の整備を進めてきたため、社会資本が重複したことなどにより整備水準が高くなっていることが考えられます。

また、世代間の負担という点について考えてみると、正味資産は現在までの世代の負担によって形成された財産の額、負債は将来世代の負担となる額を示していますが、資産に対するそれぞれの構成比を他市と比較すると、ほぼ平均的な水準にあることが分かります。

3 これからのこと

こうしたバランスシートの分析結果をいかし、市民サービスとりわけ社会資本整備については、整備水準の適正化と世代間・行政分野間のバランスに配慮して行っていきたいと考えています。また、17年度には人的サービス・給付サービスなど資産の形成につながらない行政活動の費用を表す「行政コスト計算書」を作成する予定です。バランスシートとあわせて、市の行政活動を財政面から多角的に把握することに努めていきます。



一人当たりバランスシート比較表 表①

（単位：千円）

	さぬき市		他の9市 平均	
	金額	構成比	金額	構成比
有形固定資産（土地・建物・道路など）	1,562	92.2%	1,074	87.0%
投資等（出資金・貸付金など）	66	3.9%	97	7.8%
流動資産（現金・未収金など）	66	3.9%	64	5.2%
資産合計	1,694	100.0%	1,235	100.0%
地方債（市の借金）	532	31.4%	317	25.6%
退職給与引当金（将来の退職金相当額）	86	5.1%	82	6.7%
その他負債	-	0.0%	31	2.5%
負債合計	618	36.5%	430	34.8%
正味資産	1,076	63.5%	805	65.2%
負債・正味資産合計	1,694	100.0%	1,235	100.0%

* さぬき市と人口や就業構造が類似した9市との比較

平成17年度国民健康保険税2割軽減申請受付のお知らせ

税務課では、国民健康保険税2割軽減申請の受付をします。

これに該当するのは、国民健康保険税の納税義務者である世帯主およびその世帯に属する被保険者につき算定した合計所得金額が、「33万円(基礎控除額)+35万円×被保険者数(擬制世帯主以外の世帯主を含む)」以下の世帯です。年度途中の加入者もこの制度の適用は受けられますが、資格取得日から14日以内のお届けが必要です。

なお、軽減(2割・5割・7割)を受けられる方でも、前年中の所得の申告をしていなければ適用を受けられない場合があります。

～2割軽減の例 Aさんの場合～

続柄	職業	所得	
世帯主(Aさん)	個人事業主	事業所得	150万円
妻	パート(収入80万円)	給与所得	15万円
子(16歳)	高校生		0円
子(13歳)	中学生		0円

世帯内合計所得 165万円(A)

2割軽減の基準額(33万+35万×4人) 173万円(B)

(A)165万円<(B)173万円→この世帯は2割軽減世帯に該当します。

2割軽減は、受付期間中に申請しなければ軽減は受けられません。

受付期間

平成17年6月1日(水)から
6月15日(水)まで

詳しいことは、税務課までお問い合わせください。

☎(087)894-1118



平成17年度国民健康保険税の税率改正のお知らせ

平成17年度の国民健康保険税の税率は、医療費が増加している現状等を踏まえ、医療保険分については、所得割を6.5%から7.5%に均等割を28,000円から29,000円に、介護保険分については、所得割を1.05%から1.3%に均等割を7,500円から8,000円に改正しましたのでお知らせします。

★40歳以上65歳未満の人のいる世帯

医療保険分

平成17年度

所得割	7.5%
資産割	40.0%
均等割	1人につき 29,000円
平等割	1世帯当たり 29,000円

※限度は世帯で53万円

介護保険分

平成17年度

所得割	1.3%
資産割	7.4%
均等割	1人につき 8,000円
平等割	1世帯当たり 4,500円

※限度は世帯で8万円

※40歳以上65歳未満の人についてのみ計算

医療保険分と介護保険分を合わせた額が国民健康保険税となります。

★40歳以上65歳未満の人のいない世帯

医療保険分

平成17年度

所得割	7.5%
資産割	40.0%
均等割	1人につき 29,000円
平等割	1世帯当たり 29,000円

※限度は世帯で53万円

医療保険分の額が国民健康保険税となります。

国民健康保険税納期限一覧表

1期	平成17年8月1日
2期	平成17年9月30日
3期	平成17年10月31日
4期	平成17年11月30日
5期	平成18年1月31日
6期	平成18年2月28日

※国民健康保険税については前納報奨金制度の適用がありません。

(問) 税務課 ☎(087)894-1118

ごみ減量化のための支援



平成17年7月1日から、
生ごみ処理機購入補助金制度が変わります

補助金の額

- 生ごみ処理容器（コンポスト）（1世帯2台まで）
 - ・購入金額の2分の1に相当する額または3,000円のいずれか低い額。
 - 電気生ごみ処理機（1世帯1台まで）
 - ・購入金額の2分の1に相当する額または20,000円のいずれか低い額。（改正前は25,000円）
- ※7月1日以降申請分から適用になりますので、ご注意ください。

申請方法 生ごみ処理機購入補助金交付申請書に、処理機を購入したことを証する領収書および保証書の写し、処理機を設置したことを証する写真（遠景・近景）を添付して申請してください。

(問) 生活環境課 ☎(087)894-1119

高松東社会保険事務所 による年金相談

5月23日(月)	10:00～15:00 長尾支所1階東小会議室
5月24日(火)	10:00～15:00 市役所1階相談室
5月26日(木)	10:00～15:00 寒川公民館1階第3会議室 (大川町・寒川町)
5月30日(月)	10:00～15:00 津田支所1階新会議室
6月22日(水)	10:00～15:00 津田支所1階新会議室
6月23日(木)	10:00～15:00 大川支所1階第2相談室 (大川町・寒川町)
6月27日(月)	10:00～15:00 長尾支所1階東小会議室
6月28日(火)	10:00～15:00 市役所1階相談室

※広報5月号で、5月25日(水)に津田支所で予定していた年金相談日は、5月30日(月)に変更になりました。
※相談には、年金手帳、年金証書、印鑑をお持ちください。

(問)

高松東社会保険事務所
☎(087)861-3972
さぬき市国保年金課
☎(0879)52-2514

さぬき市男女共同参画推進活動事業

講座企画の募集

～講座の企画・運営をおこなう団体・グループを募集します～

啓発誌等作成企画の募集

～啓発誌等を作成する団体・グループを募集します～

男女平等・共同参画について関心と理解を深めようとする講座の企画、啓発誌等作成の企画を募集します。

あなたの「もっと学びたい」「みんなに伝えたい」ことを講座に啓発誌等に見ませんか？

応募資格/さぬき市民(在住・在勤・在学)を中心とする団体・グループ

募集企画数/市民企画講座…6企画 市民企画啓発誌等作成…2企画

応募方法/6月30日(木)までに所定の企画書等の様式にて秘書課(男女共同参画係)へ申請をしてください。

※募集チラシ・様式は、秘書課窓口、各支所窓口、各公民館窓口、志度・津田働く婦人の家窓口、または、下記の市ホームページにあります。

(問) / 秘書課(男女共同参画係)

ホームページ <http://www.city.sanuki.kagawa.jp/>
☎(087)894-6372 FAX(087)894-4440

平成17年度幼稚園授業料等減免のお知らせ

さぬき市には、幼稚園児についての授業料等減免制度があります。希望される方は、6月1日から各幼稚園、教育委員会事務局学校教育課、本庁生活環境課または各支所に必要な書類を備えていますので、申請してください。

1 対象となる世帯

市立幼稚園	私立幼稚園
①生活保護世帯	①生活保護世帯
②市町村民税非課税世帯	②市町村民税非課税世帯
③市町村民税所得割非課税世帯	③市町村民税所得割非課税世帯
	④市町村民税所得割課税額 124,400円以下の世帯

2 必要書類

(市立幼稚園) 授業料減免措置に関する調書
(私立幼稚園) 保育料等減免措置に関する調書

3 提出期間

6月15日(水)～6月24日(金)
8:30～17:15
※期限厳守(ただし、土・日を除く)

4 提出先

入園先の各幼稚園

(問) 学校教育課 ☎(0879)42-3106

乳幼児医療費の助成について

満6歳未満（6歳の誕生日の月末まで。ただし、1日が誕生日の場合は前月まで。）の子どもの医療費のうち、保険診療に係る自己負担分（補てん分除く。）の助成をしています。

さぬき市以外の医療機関での診療およびさぬき市内の医療機関での入院の場合は立替払いとなりますので、乳幼児医療費支給申請書を1年以内に提出してください。

申請

出生、転入の際に、子育て支援課または市役所・生活環境課、各支所・業務課で申請し、「乳幼児医療費受給資格証」の交付を受けてください。

必要な書類

- 健康保険証
(乳幼児の名前が記載されているもの)
- 口座番号
(日本郵政公社以外で、扶養義務者の名義のもの)
- 印鑑
- 所得課税証明書(転入の場合)

なお、平成17年8月分より、「入院時の食事療養費」については助成対象ではなくなる予定です。

(問)

子育て支援課 ☎(0879)52-2517

「人権擁護委員の日」キャンペーンを実施します

6月5日(日)午前10時から県立亀鶴公園「第20回ショウブまつり」にあわせて、「人権擁護委員の日」のキャンペーンを行います。

一般被保険者の入院の診療費は全国の1.6倍

平成15年度被保険者別の1人当たり診療費を全国対比で表してみました。退職被保険者は、全国平均より入院外・入院とも低い診療費となっています。

老人保険対象者は、入院外は10%低く、入院は10%高くなっています。一般被保険者は、入院外・入院とも高く特に入院が全国の1.6倍となっています。

このように、さぬき市では一般被保険者の診療費が高く健康状態が懸念されます。

一人当たり診療費(平成15年度)

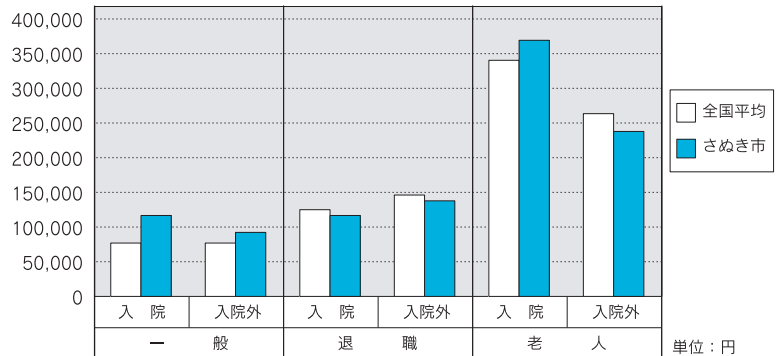

	一般		退職		老人	
	入院	入院外	入院	入院外	入院	入院外
全国平均	71,920	72,781	122,006	144,741	334,650	257,746
さぬき市	114,771	83,248	116,186	137,546	367,737	233,232
対全国比	1.60	1.14	0.95	0.95	1.10	0.90

- 一般被保険者 国民健康被保険者のうち退職被保険者と老人被保険者を除いた被保険者
- 退職被保険者 退職者医療制度の対象者
- 老人被保険者 老人保健法による医療給付の対象者
- 一人当たり診療費 年間診療費÷年間平均被保険者数

(問)

国保年金課 ☎(0879)52-2514

第1回さぬき市民音楽祭のお知らせ

会日 6月26日(日) 10時~15時
会場 志度音楽ホール ☎(0879)894-1000
出演 さぬき市文化協会の音楽部門加入団体の内30団体
照明、音響プロ技術者による音楽団体のステージ
生涯学習課 ☎(0879)42-3109

当市の人権擁護委員は次の方々です。
気軽に電話ください。
高松法務局人権擁護部まで、
☎(0879)821-6181

- ◆安松 學氏 ☎(0879)521-5159
- ◆森川 秀子氏 ☎(0879)521-3521
- ◆大島 幸一氏 ☎(0879)431-5172
- ◆河野 友子氏 ☎(0879)431-4322
- ◆岡谷 博氏 ☎(0879)896-1264
- ◆池田 恵津子氏 ☎(0879)431-2666
- ◆高原 則夫氏 ☎(0879)421-4886
- ◆山下 笑子氏 ☎(0879)288-9999
- ◆明石 敏幸氏 ☎(0879)421-2103

子どもの人権110番
高松法務局人権擁護部まで
☎(0879)821-6196

また、いじめ・体罰・虐待など子どもに関する相談・情報は、
夫やパートナーからの暴力、職場でのセクシャル・ハラスメント、
ストーカー行為などでお困りの方は、
女性の人権ホットライン
☎(0879)821-6181

- ◆高松法務局人権擁護部まで、
☎(0879)821-6181
- ◆安松 學氏 ☎(0879)521-5159
- ◆森川 秀子氏 ☎(0879)521-3521
- ◆大島 幸一氏 ☎(0879)431-5172
- ◆河野 友子氏 ☎(0879)431-4322
- ◆岡谷 博氏 ☎(0879)896-1264
- ◆池田 恵津子氏 ☎(0879)431-2666
- ◆高原 則夫氏 ☎(0879)421-4886
- ◆山下 笑子氏 ☎(0879)288-9999
- ◆明石 敏幸氏 ☎(0879)421-2103

「人権擁護委員の日」をご存じですか？

「さぬき市総合計画基本計画」(抜粋)

このたび、市の最上位計画である「さぬき市総合計画」を策定しました。
さぬき市総合計画策定にあたり、アンケート調査や市民会議等、多くの市民の皆様にご協力いただきありがとうございました。
さぬき市総合計画は、基本構想と基本計画で構成されています。基本構想は平成15年度に策定し、平成16年6月号の『広報さぬき』で掲載しましたので、今回は基本計画の概要をご紹介します。

1 基本計画の趣旨

さぬき市総合計画基本計画(前期)(以下「基本計画」という)は、さぬき市基本構想の実現に向けて、今後5年間でさぬき市において特に優先すべき重点的な取り組みを掲げた計画書として策定したものです。

5 基本施策ごとの目標等

基本施策1 活力ある産業基盤づくり

- 目標〔産業基盤〕
市内総生産が増えていくまちをつくる
- 目標に対する基本戦略
 - 1 事業者数を増やすことを支援する
 - 2 事業者の収益を増やすことを支援する

基本施策2 行政改革による健全な財政基盤づくり

- 目標〔財政基盤〕
財政の収支バランスがとれているまちをつくる
- 目標に対する基本戦略
 - 3 税収を増やす
 - 4 支出を減らす

基本施策3 暮らしを支える安心快適なまちづくり

- 目標〔安全〕
自分たちの安全は自分たちで守れるまちをつくる
- 目標に対する基本戦略
 - 5 災害に強いまちをつくる
 - 6 犯罪をなくし市民を守る
 - 7 交通事故を防止する
- 目標〔快適〕
快適な日常生活が送れるまちをつくる
- 目標に対する基本戦略
 - 8 市民生活の利便性を向上する
 - 9 美しいまちにする

基本施策4 市民が主体のまちづくり

- 目標〔市民主体〕
市民の主体的な活動の活発なまちをつくる
- 目標に対する基本戦略
 - 10 コミュニティ組織を活性化させる
 - 11 市民と行政の協働を進める

基本施策5 情報化と交流連携のまちづくり

- 目標〔情報化〕
情報コミュニケーションの活発なまちをつくる
- 目標に対する基本戦略
 - 12 情報体制を充実する
 - 13 情報のインフラを整備する
- 目標〔交流〕
市民交流の活発なまちをつくる
- 目標に対する基本戦略
 - 14 対外的な市民交流を活発にする

基本施策6 健全な心身と思いやりをはぐくむ健康・福祉のまちづくり

- 目標〔保健〕
健康で暮らせるまちをつくる
- 目標に対する基本戦略
 - 15 健康づくりを進める
 - 16 病気を予防し健康を保つ
 - 17 包括的な市民ケア体制をつくる
- 目標〔医療〕
安心できる医療環境のあるまちをつくる
- 目標に対する基本戦略
 - 18 市民が安心して利用できる医療施設をつくる
 - 19 地域に密着した医療サービスを行う
- 目標〔福祉〕
社会的弱者が自立できるまちをつくる
- 目標に対する基本戦略
 - 20 安心して子どもを産み育てることができるよう支援する
 - 21 障害者が自立できるよう支援する
 - 22 高齢者が自立できるよう支援する

基本施策7 主体性・創造性・生きがいをはぐくむ教育・文化のまちづくり

- 目標〔人権〕
差別がなく人権が守られるまちをつくる
- 目標に対する基本戦略
 - 23 人権を尊重する教育・啓発を行う
 - 24 男女共同参画社会を実現する
- 目標〔教育〕
生きる力と人間性豊かな心をはぐくむ教育が行われるまちをつくる
- 目標に対する基本戦略
 - 25 学校教育を充実する
 - 26 家庭教育を充実する
- 目標〔生涯学習〕
生きがいを持って生涯を送れるまちをつくる
- 目標に対する基本戦略
 - 27 生涯学習を充実する
 - 28 スポーツを振興する
- 目標〔歴史・文化〕
さぬき市の文化を学び、継承し、独自の文化を創造するまちをつくる
- 目標に対する基本戦略
 - 29 歴史・伝統文化を継承する
 - 30 新しい文化をつくる

基本施策8 自然環境保全と環境に配慮したまちづくり

- 目標〔自然環境〕
健康な暮らしを支える自然があるまちをつくる
- 目標に対する基本戦略
 - 31 自然と緑を守る
- 目標〔エネルギー・資源循環〕
エネルギー・資源循環型社会のまちをつくる
- 目標に対する基本戦略
 - 32 資源循環を進める
 - 33 エネルギー循環を進める
 - 34 環境を守る

※紙面の都合により、抜粋しています。目標に対する基本戦略に関する具体的方策等、詳しい内容については、さぬき市ホームページをご覧ください。政策課 ☎(087)894-1112 へ問い合わせください。

さぬき市家庭児童相談室

児童福祉法の改正により、児童に関する相談窓口が市町村になりました。

ちょっとした不安、困ったときにも一人で悩まずにお気軽にご利用ください。

例えば…

- ・子育ての不安や心配
 - ・子どものことばや発達のおくれが心配
 - ・子どもが学校に行きたがらない
 - ・夫からの暴力、夫婦に関する問題
 - ・近隣の家からたたく音や叫び声が聞こえる
 - ・経済的な問題や病気などで養育が困難である
- など、何でもお気軽にご相談ください。

☆家庭相談員・婦人相談員・母子自立支援員が相談に応じます。

☆来所・電話相談どちらも随時受け付けています。

☆相談は無料です。秘密は厳守します。

☆さぬき市児童相談（毎月第1水曜10：00～15：00）

香川県子ども女性相談センターの児童福祉士、心理判定員が福祉事務所に相談に応じています。
要予約：☎（0879）52-2517

相談日時 月曜日～金曜日

8：30～16：30

場所 さぬき市長尾東888番地5
子育て支援課（長尾支所 2F）

問 子育て支援課家庭児童相談室
☎（0879）52-2517



さぬき市人権・同和問題講演会

と き 2005年6月4日(土)
開演12：50 終演14：40

と ころ 志度音楽ホール

講 師 松村智広

演 題 「笑いの底に真理が視える」
～身の周りを振り返ってみると～

入 場 料 無料

講師紹介 ■1957年三重県伊賀市出身。81年立命館大学文学部卒業。同年三重県大山田村立大山田中学校、83年三重県伊賀町立柘植中学校各教諭を経て、89年三重県人権啓発センター調査研究員・同和教育主事となる。2000年4月からは大山田中学校教諭として現在に至る。また、三重県同和問題啓発講師団講師、三重県生涯学習講師団講師、四国学院大学非常勤講師、部落解放・人権大学講師などを努める。

主 催 さぬき市
人権推進課 ☎（087）894-9088

6月のイベント

1日(水)

ほろえんじ 春市
宝円寺

時間 15：00～22：00

場所 宝円寺(さぬき市長尾東)
(問) 宝円寺

☎（0879）52-2602

5日(日)・12日(日)

さぬき市長尾第20回シヨウブまつり

時間 5日9：30～15：00

12日9：00～15：00

場所 県立鶴亀公園

(問) シヨウブまつり実行委員会

☎（0879）52-2511

※イベント情報については平成17年5月6日現在のものです。その後変更になる場合もあります。

児童手当に係る現況届の提出を

児童手当制度の目的

児童手当制度は、児童（9歳・小学校第3学年修了前まで）を養育している方に手当を支給することにより家庭における生活の安定に寄与するとともに、次代の社会を担う児童の健全な育成および資質の向上に資することを目的としています。

引き続き、児童手当を受ける場合には、『現況届』の提出が必要

現在、児童手当を受けている方は、毎年6月に「現況届」を提出しなければなりません。

この届は、毎年6月1日における状況を記載し、児童手当等を引き続き受ける要件があるかどうかを確認するためのものです。

この届の提出がないと、6月分以降の手当が受けられなくなる場合がありますので、ご注意ください。

提出期日および提出場所

提出期日 平成17年6月30日(木)まで

(該当者には、用紙等お知らせを郵送いたします。)

提出場所 子育て支援課(長尾)・本庁生活環境課および支所窓口

※ 現況届に必要な添付書類等

・年金加入証明書

・請求者が被用者(厚生年金等)の場合は、年金加入証明書(年金手帳と健康保険証のコピーでも可)

・請求者が国民年金加入の場合は、年金手帳のコピー

・児童手当所得課税証明書

・転入の場合等、平成17年1月1日にさぬき市に住所がなかった場合に提出(前住所地の市区町村長が発行する証明書

その他、必要に応じて提出する書類があります。

※ なお、前年度所得制限で受給できなかった方は、平成16年分所得で審査し、決定しますので、再度認定手続きをしてください。

(問) 子育て支援課 児童手当係まで

☎（0879）52-2517

人権教育シリーズ

女性の人権



すてきな社会で、幸せな生活をするには、みんなの願いです。このことは、一人の力でも、また他人本願でも実現は困難です。そこで、一人一人の心構えや行動がとて大切となってきます。

今回は、女性の人権について考えてみましょう。男女雇用機会均等法や男女共同参画社会基本法が制定されたのも知っていますし、女性の社会進出も進行中であり、女性の人権尊重も十分だと思っているのに、今さらと思われる方もいるでしょう。でも、今一度確認をしてみましょう。

さて、次のことについて、あなたの考えに近いものはどれですか。理想とする答えではなくて、あなたの素直な気持ちで選んでみましょう。

- (一) 男性が働き、女性が家事をすべきである。
- (一) 女性が働き、男性が家事をすべきである。
- (一) 男女共に働いて、家事や育児も分担すべきである。
- (一) 男女とも働くが、家事や育児は女性がすべきである。
- (一) 男女の役割を決めずにその家庭に合ったようにすべきである。

大切なことは、家族間でも「女だから・をする」や「男だから・をする」という固定的な性別役割分担意識を持たないで、「その人らしさ」をお互いに認め合い、それを尊重する価値観をもつことです。このことが、女性の人権を尊重することにもなり、家族全員が幸せな生活をするにつながります。そして、男女が社会を構成する対等な人間として、あらゆる分野で生き生きと活躍できる社会こそが、本当にすてきな社会と言えるのではないのでしょうか。

(問) 人権教育課 ☎(0879)42-1010

少年育成センターだより

『譲り合う心』を育てよう

わたしたち人間は、多くの人達と助け合い社会生活を営んでいます。自分一人で生活できるなんて考える人はいないでしょう。社会生活を営むためには、一定のルールがいります。それが憲法や法律などにあたります。しかし、それだけでは十分ではありません。そこで、マナーやエチケットや小集団での決め事などがつけられているのはいかと思われまます。憲法や法律は、違反する人が罰せられることにより、ある程度守られています。マナーなどの決め事は、必ずしも守られているとは言えません。このマナーなどの決め事の多くは、周囲の人を思いやることからつけられているのではないかと考えています。

ところが、現代社会は「自分さえよければ」とか「人が見ていなければ」といった意識がだんだんと広まり、マナー違反が当たり前になってきていま

す。言い換えれば「我慢する心」が薄れてきたともいえるのではないのでしょうか。

マナー等の決め事を守ろうとする心は、周囲のいろいろな状況を判断して、自分以外の人に不快な思いをさせない心遣いだと思えます。すなわち、自分が今したいと思っていることを周囲の状況などを考えると、するべきではないと「我慢する」ことではない。あるいは自分がしたいと思っていることは反対のことをしなければいけないのかも知れませんが、こうした行為は「譲り合う心」に通じるものと思えます。

わたしたちは多くの人と生活をともにしています。お互いが譲り合い、気持ち良い環境をつくりだしたいものです。

★少年に関する相談・情報は

さぬき市少年育成センター

☎(0879)42-1012

さぬき市少年育成センター適応指導教室「FINE」

臨床心理士による カウンセリングのごあんない

不登校とその傾向にある子どもやその家族が一日も早く元気を取り戻せるように手助けをしていきたいと臨床心理士による専門的なカウンセリングを実施します。

- ・子どもの心にどう寄り添えばよいか・・・
- ・子どもとよい関係をつくるには・・・
- ・学校とよい関係を続けていくには・・・
- ・医学的な所見も必要でないか・・・

等専門的なアドバイスが得られると思います。継続相談もできます。気軽にお越しください。

〈と き〉第2回 平成17年6月21日(火)
13:00～17:00

『今後の予定』

- ・第3回 7月19日(火)
- ・第4回 9月20日(火)
- ・第5回 10月18日(火)
- ・第6回 11月15日(火)
- ・第7回 12月20日(火)
- ・第8回 1月17日(火)
- ・第9回 2月21日(火)

〈と ころ〉 さぬき市少年育成センター適応指導教室「FINE」
相談室(さぬき市津田支所2階)
(さぬき市津田町津田138-15)

〈対 象〉 市内の不登校またはその傾向のある児童生徒
その保護者および関係者・学校関係者等

〈指 導 者〉 臨床心理士 北 濱 雅 子

〈申込・問〉 ☎(0879)42-1012

えほんだいすき



『えものはどこだ』 五味太郎(岩崎書店)

ハンターがひとり、えものをさがしています。きつね、うさぎ、とり、りす、しか、かめ、とら、ぞう、わに…。こんなにたくさんいるのに、みつけることができません。このハンターのねらっているものは、いったいなんでしょうか？

見つけるための努力も工夫もしないで、獲物を探しているハンター。本当に捕まえたいのでしょうか？それとも、ただ探しているだけ…？

でも私だって一番やらなきゃいけないことを後回しにして、毎日を過ごしているのかも。このハンターと同じかもしれませんね。大事なのは、まず見つけること、見つめること。そんなことも気付かせてくれる絵本です。

(志度図書館・K)

志度図書館の行事

☆志度図書館開館25周年記念行事

5月28日(土) 10:30~12:00

つくってあそぼう！おもしろづくり (先着15名・申込必要)

5月28日(土) 14:00~15:00

おはなし会開館記念スペシャル

5月29日(日) 14:00~15:00

科学体験教室 (先着20名・申込必要)

※参加無料。申込は志度図書館まで。

☆古文書講座 6月2日(水) 13:30~

☆おはなし会 6月4日(金) 14:00~

寒川図書館の行事

小さなおはなし会

6月18日(土)

11時から

おはなしや工作を
します

5月の休館日…23, 30, 31日 6月の休館日…6, 13, 20, 27, 30日

志度図書館 ☎(087)814-2678 寒川図書館 ☎(0879)43-6930

Bookstart

ブックスタートって？

こんにちは赤ちゃんブックスタートです

1992年イギリスで始まった、赤ちゃんと保護者が絵本を介して向かい合い、「あたたかくて楽しいことばのひととき」を持つことを応援する子育て支援の運動です。

さぬき市では平成16年度から市内で生まれたすべての赤ちゃんとその保護者を対象にブックスタートがはじまりました。3~4か月児健診が行われている津田保健センターにスタッフが伺いし、図書館や子育て支援課、子育て支援センター、そしてボランティアのみなさんなどさまざまな地域の人々が子育て支援のメッセージを伝え、絵本がはじまったブックスタート・バックを手渡しています。

ブックスタート・ボランティア募集！

ブックスタートのメッセージを伝える「ブックスタート・ボランティア」を募集します。絵本に興味のある方、赤ちゃんが好きの方、私たちと一緒にさぬき市の子育てを応援しませんか？

興味のある方は子育て支援課 ☎(0879)52-2517 または各図書館まで

スポーツ 行事予定

【さぬき市体協】

- 卓球教室
とき 6月25日(土) ~ 7月16日(土)
ところ 神前体育館
- 第4回ソフトバレーボール大会
とき 7月10日(日)
ところ 津田体育館
- 第4回市長杯グラウンドゴルフ大会
とき 7月15日(金)
ところ シーサイドコリドール
- 卓球大会
とき 7月17日(日)
ところ 津田体育館
- ウオーキング教室
とき 7月23日(土)
ところ 大川町内
- ソフトボール審判講習会
とき 6月1日(水)
ところ 志度総合運動公園
- 第17回東讃高校野球大会
とき 6月4日(土) ~ 5日(日)
ところ 志度総合運動公園 野球場
- ナイターソフトボール大会
とき 6月6日(月) ~ 7月中旬
ところ 野球場

○卓球教室
とき 7月23日(土) ~ 8月27日(土)
ところ 志度東中学校体育館

○夏季軟式野球大会
とき 7月24日(日) ~ 31日(日)
ところ 志度総合運動公園 野球場

◆問合せ 生涯学習課
☎(0879)4213107

大会結果

【さぬき市体協】

○第3回会長杯ゲートボール大会
4月16日(土)
第1位 星友 (津田)
第2位 ささんか (大川)
第3位 上名 (長尾) 寿 (寒川)

【志度地区】

○第8回オープンテニス大会
4月17日(日)
男子 優勝 漆原・森組
準優勝 鈴滝・笠谷組

女子 優勝 岸本・富永組
準優勝 三木・須藤組

【長尾地区】

○軟式野球大会
3月27日(日) ~ 4月3日(日)
優勝 バーニング
準優勝 アストロス

○第16回東讃高校野球大会組合せ
とき 6月4日(土) ~ 5日(日)
ところ 志度総合運動公園 野球場

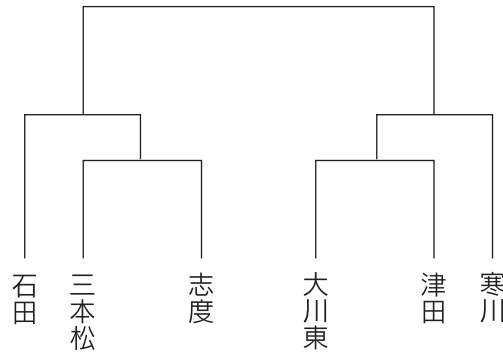

○平成17年度
第1回クロツケ1月例大会
優勝 混成A
準優勝 混成B

平成17年度さぬき市内 幼稚園・小・中学校運動会実施予定 (1学期)

学校名	実施予定日	曜日	開始予定時刻	雨天
さぬき市立津田中学校	5月21日	(土)	9:00~	順延
さぬき市立大川第一中学校	5月14日	(土)	9:00~	順延
さぬき市立志度中学校	5月28日	(土)	9:00~	順延
さぬき市立志度東中学校	5月28日	(土)	9:00~	順延
さぬき市立天王中学校	5月28日	(土)	9:00~	順延
さぬき市立長尾中学校	6月4日	(土)	9:00~	順延
さぬき市立津田小学校	5月28日	(土)	9:30~	順延
さぬき市立鶴羽小学校	5月28日	(土)	9:00~	順延
さぬき市立志度小学校	6月4日	(土)	8:30~	順延
さぬき市立中央小学校	6月4日	(土)	9:00~	順延
さぬき市立長尾小学校	5月29日	(日)	8:30~	順延

さぬき市卓球教室実施要項

- 日時** 6月25日・7月2日・9日・16日
毎週土曜日
20:30~22:00
- 会場** 神前体育館
- 参加資格** さぬき市内在住者および在勤者
(年齢不問)
- 参加料** 無料
- 参加申込** 当日、神前体育館で行います。
- 準備物** 体育館シューズ、持っている人はラケット
- その他** 子どもを参加させる場合は、保護者が送迎をしてください。

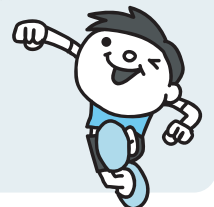

寒川B&G海洋センター水泳プール開館

B & G海洋センター水泳プールを6月1日（水）開館します。8月31日（水）まで開館しますので、皆様のご利用をお願いします。開館期間中には、高校生以上の男女を対象としたアクアフィットネス教室、20歳以上の男女を対象とした水中ウォーク教室、小学校1年生を対象とした青少年水泳講習会を開催しますのでふるってご参加ください。開館時間、使用料については次のとおりです。

使用料			期 日	開館時間
市内	小・中学生	100円	6月1日～7月20日	13:00～18:00
	高校・一般	200円	上記期間中の日曜・祝日	10:00～18:00
市外	小・中学生	200円	7月21日～8月31日	10:00～21:00
	高校・一般	400円	毎週月曜日は休館日のため一般利用はできません。 ※7月27日（水）、8月3日（水）は、アクアフィットネス教室のため18時で閉館します。 お盆の期間中（8/13～8/15）は臨時休館します。	
幼稚園児以下は無料。ただし保護者同伴とし、保護者については有料となります。本年度は無料開放はありません。				

水中ウォーク教室	アクアフィットネス教室
<p>水中ウォーキングを始めてみませんか！！ 健康・体づくり気軽に取り組んでみましょう！！</p> <p>日 程 平成17年6月13日（月）～7月11日（月） 【毎週月曜日 計5回】 （6/13・20・27、7/4・11）</p> <p>時 間 19:30～20:30</p> <p>場 所 B & G海洋センター水泳プール</p> <p>主 催 教育委員会</p> <p>対 象 市内在住の20歳以上の男女</p> <p>指 導 者 さぬき市体育指導委員 寒川 福見</p> <p>参 加 料 無料</p> <p>申込期間 平成17年5月23日（月）から6月3日（金） までの平日9:00～17:00</p> <p>申込方法 教育委員会生涯学習課まで電話申込のこと ※定員先着40名</p>	<p>水の中で リズムにあわせて 体を動かしてみよう！！ 夏バテをしないよう 体づくりをしましょう！！ 夏のシェイプアップに アクアフィットネスをしてみよう！！</p> <p>激しくないで、泳げない人も気軽に参加してください。</p> <p>日 程 平成17年6月15日（水）～8月3日（水） 【毎週水曜日 計8回】 （6/15・22・29、7/6・13・20・27、8/3）</p> <p>時 間 19:30～20:30</p> <p>場 所 B & G海洋センター水泳プール</p> <p>主 催 教育委員会</p> <p>対 象 市内在住の高校生以上 ※夜間のため高校生の参加については必ず保護者等で送迎をお願いします</p> <p>指 導 者 さぬき市体育指導委員 寒川 福見ほか1名</p> <p>参 加 料 無料</p> <p>申込期間 平成17年5月23日（月）から6月3日（金） までの平日9:00～17:00</p> <p>申込方法 教育委員会生涯学習課まで電話申込のこと ※定員先着40名</p>

問合せ先 生涯学習課

☎(0879)42-3107

さぬき市門入茶房 展示コーナー

【5・6月作品展示のご案内】

花彩彩

5月9日(月)～6月5日(日)
長尾の真鍋忠さんが身近な花を描く

思い出の風景

6月6日(月)～7月10日(日)
寒川町の六車幸子さんによる油絵展

開館時間	10:00～17:00
休館日	毎週木曜日
観覧料	無料。ただし、飲食物については有料
場 所	さぬき市寒川町石田東（カメラア温泉西側）
連絡先	門入茶房・カメラア温泉 ☎(0879)43-2566 生涯学習課 ☎(0879)42-3109

さぬき市文化資料展示館

<21世紀館さんがわ>

<<http://ew.sanuki.ne.jp/tenjikan/>><<e-mail:sangawa_21th@yahoo.co.jp>>
【5月・6月催しもの（作品展示）のご案内】



千登勢会かな書道作品展 5月31日(火)～6月5日(日) 古筆の臨書を展示。千登勢会は松岡登代子さんの指導で、主にさぬき市内で活動している。

さぬき市文化協会美術工芸(II) 3回手作り彩りの会作品展 6月7日(火)～6月19日(日) 市文化協会加入団体の合同作品展。絵手紙、押し絵、押し花、木目込み人形、おきり絵、ドライフラワー、パッチワークを展示。

第3回さぬき市文化協会美術工芸(1)展覧会 6月21日(火)～7月3日(日) 市文化協会加入団体の合同作品展。陶芸、木工、木彫、竹工、金工、石膏粘土などを展示。

開館時間	9:00～17:00（催しものの初日は13:00から、最終日は16:00まで）
休館日	毎週月曜日
観覧料	無料
場 所	さぬき市寒川町石田東甲927-2（さぬき市寒川支所南側）
連絡先	さぬき市文化資料展示館<21世紀館さんがわ> ☎(0879)43-0780 生涯学習課 ☎(0879)42-3109

◎展示作品を募集しています。ご希望の方は、上記施設または生涯学習課までお問い合わせください。

さぬき市長尾 第20回 ショウブまつり

- 開催日 6月5日(日)・6月12日(日)
- 場所 亀鶴公園 花しょうぶの里
- 駐車場 300台(無料)
- 主催 ショウブまつり実行委員会
- 問 長尾支所 業務課
☎(0879)52-2511

6/5(日)

- 9:30~ ショウブ園開園式
- 10:00~15:00 地元文化団体による芸能発表ほか

6/12(日)

- 9:00~15:00 野点 お茶席 300円
- 10:00~ ハナショウブ共励会表彰式

共通イベント

ハナショウブ分譲鉢即売
竹ソーメン他各種バザー



電気柵 でイノシシから農作物を守ろう！！

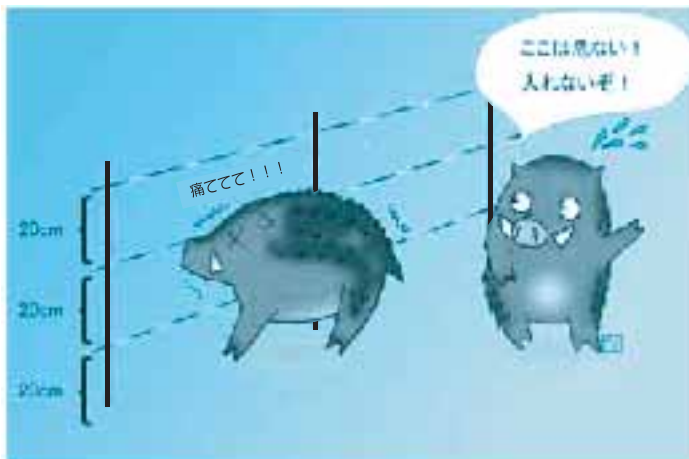

有害鳥獣被害防止対策事業

- ※ 補助対象
水田等において有害鳥獣から農作物を守るために電気柵を設置するために要する経費のうち材料費について、予算の範囲内において助成します。ただし、補助金の額は材料費の3分の1以内とします。
(材料費は、50アール当たり 70,000円を上限とします。)
- ※ 補助要件
 - ◎ 事業の実施は、原則として集団(2戸以上)で取り組んでください。
 - ◎ 前年度において生産調整を達成している方に限ります。

(問) 農林水産課 ☎(087)894-1116

情報公開制度の運用状況

さぬき市情報公開条例の規定により、平成16年度情報公開請求件数などを公表します。

実施機関	請求件数	処理内容					不服申し立て
		開示	非開示	部分開示	不存在	存否応答拒否	
市長	4	2	2	0	0	0	0
教育委員会	1	0	0	1	0	0	0
選挙管理委員会	0	0	0	0	0	0	0
監査委員	0	0	0	0	0	0	0
農業委員会	0	0	0	0	0	0	0
固定資産評価審査委員会	0	0	0	0	0	0	0
議会	0	0	0	0	0	0	0
合計	5	2	2	1	0	0	0

個人情報保護制度の運用状況

さぬき市個人情報保護条例の規定により、平成16年度個人情報開示請求件数などを公表します。請求件数は0件です。

(問) 総務課 ☎(087)894-1111

さぬき市子育て支援だより

あなたの子育て応援します



子育て支援センターでは、保育所や幼稚園に通っていない子どもさんがいる家庭を対象に、親子で楽しく遊べるよう園庭の開放や、ふれあい遊び（手遊び、手づくりおもちゃ製作、紙芝居、絵本の読み聞かせ等）、お母さんのための育児講座（手芸教室、料理教室、救急救命法等）、育児相談、一時保育など子育てに関する支援を行っています。子育て中のお母さん同士おしゃべりしたり、同じ年齢の子どもたちの様子を見たり、一緒に遊んだりそれぞれの親子が自分たちの必要な用途に応じた利用をしています。

また、子育て支援センターを利用したことのない方は、お近くの支援センターをのぞいてみてください。お友だちがたくさん待っていますよ。

さぬき市には、子育て支援センターが3か所あります。

石田保育園子育て支援センター

『にこにこクラブ』

- ☆毎週木曜日 9:30~11:30
- ・保育園開放 毎週月~金曜日 9:30~11:30
- ・育児相談（電話・来園にて随時受付）
毎週月~金曜日 9:30~16:00
- [無料・秘密厳守] ☎(0879)43-1451
- ・“にこにこクラブだより” 月1回発行

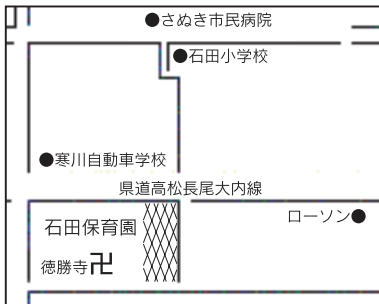

メガマートや寒川自動車学校の近くです。

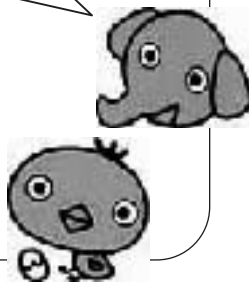

志度保育所子育て支援センター

『あいあい』

- ☆毎週火・木曜日 9:30~11:30
- ・保育所開放 毎週月~金曜日 9:30~11:30
- ・育児相談（電話・来所にて随時受付）
毎週月~金曜日 9:30~16:00
- [無料・秘密厳守] ☎(087)894-1729
- ・“あいあいだより” 月1回発行

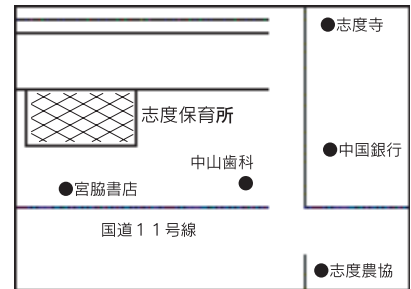

志度寺の近く。宮脇書店(志度)の裏側です

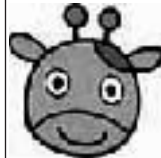

たらちね保育園子育て支援センター

『ほほえみ広場』

- ☆毎週金曜日 9:30~11:30
- ・保育園開放 毎週月~土曜日 9:30~11:30
- ・育児相談（電話・来園にて随時受付）
毎週月~金曜日 9:30~16:00
- [無料・秘密厳守] ☎(0879)52-3596
- ・“ほほえみ広場だより” 月1回発行

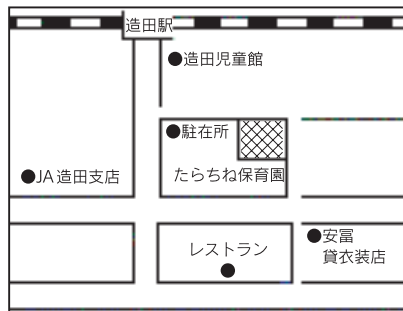

JR 造田駅のすぐ近くです。

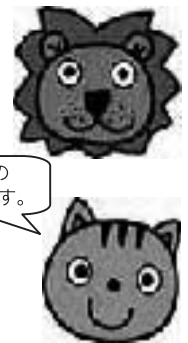

【一時保育】

「急な用事」「週何日か仕事に行く」「少しでも育児から解放されたい」などで、お子さんの育児ができなくなったとき、一時的にお預かりします。（詳しくは各保育所・園までお問い合わせください。）

- | | | |
|--------------------|-------------------------------------|--------------|
| ・ 志度保育所子育て支援センター | 時間：月～金 8:30～16:30 | 対象児 3か月～未就園児 |
| ・ たらちね保育園子育て支援センター | 時間：月～金 8:30～16:30
土曜日 8:30～12:30 | 対象児 4か月～未就園児 |
| ・ 石田保育園子育て支援センター | 時間：月～金 8:30～16:30
土曜日 8:30～12:30 | 対象児 4か月～未就園児 |

県立学校開放講座

県立学校名	主な学習内容	募集期間	開設期間	回(時間)	主な時間帯	募集人員	申込先・問い合わせ先
大川東高等学校	・冠婚葬祭の心得ごと ・簡単な裁製づくり ・正月用寄せ植え作りほか	9月1日(木) ～9月20日(火)	10月14日(金) ～12月2日(金)	4(8)	17:30～19:30	30	大川東高等学校 〒769-2901 東かがわ市引田545 TEL0879-33-3631
三木高等学校	・河川の生き物を調べて河川汚染度合いを知る ・エネルギー(電気及び電波)の原理を科学する	5月30日(月) ～7月15日(金)	10月1日(土) ～11月12日(土)	5(10)	14:00～16:30	30	三木高等学校 〒761-0702 木田郡三木町平木750 TEL087-891-1100
高松高等学校	・パート練習(ドイツ語の読みと発声など) ・合唱練習(ハーモニーとバランス)など	9月5日(月) ～9月20日(火)	10月13日(木) ～12月14日(水)	6(12)	18:00～20:00	30	高松高等学校 〒760-0017 高松市番町3丁目-1 TEL087-831-7251
高松桜井高等学校	・漢詩漢文を勉強することによって、中国人のものの見方、考え方を理解し、真の友好関係を樹立するにはどうすればよいか考える	8月22日(月) ～8月30日(火)	9月30日(金) ～10月28日(金)	5(10)	19:00～21:00	30	高松桜井高等学校 〒761-8076 高松市多肥上町1250 TEL087-869-1010

●なお、石田高校も例年どおり実施します。(問) ☎(0879)43-2530

○対象 成人一般とします。ただし、当該講座の受講者として適当と認められる方については、その限りではありません。

○受講者 無料です。ただし、必要な教材費などは自己負担となります。

○修了証 全日程の3分の2以上出席した受講者には、修了証をお渡しします。

○申込等 各県立学校で募集しますので、募集期間・申込方法等は、各県立学校へお問い合わせください。

※留意点 上記講座名・実施期間などは、予定であるため県立学校の都合などにより変更される場合があります。

第54回香川県青年大会参加者募集！！

期 日	文化の部	7月10日(日)
	体育の部	9月10日(土)・11日(日)
開催場所	文化の部	香川県青年センター(綾歌郡国分寺町)
	体育の部	小豆郡内各会場
種目別	文化の部	意見発表・人形劇・演劇・合唱・郷土芸能・ 将棋・美術展・生活文化展・創作芸能(一般 ・パフォーマンス)・のどじまん
	体育の部	陸上競技・バレーボール・バスケットボール ・バドミントン・ソフトボール・卓球・柔道 ・剣道・軟式野球・ボウリング・フットサル

申込など詳しい内容については、各公民館でチラシを配布する予定です。
問合せなどは、さぬき市青年会 Email shidokko@hotmail.comまで。

事業主の皆さんへ

平成18年3月新規学校卒業予定者 求人説明会を開催します

新規学校卒業予定者を対象とした求人説明会を下記のとおり開催しますので、採用をご検討の事業所の方は、ぜひご参加くださいますようお願いいたします。

日 時 平成17年6月10日(金) 13時30分～

場 所 クアパーク津田(さぬき市津田町津田松原地区)

(問) ハローワークさぬき ☎(0879)52-2595

ハローワーク東かがわ ☎(0879)25-3167

新規学卒求人の申し込みはお早めに

戦没者などのご遺族の皆様へ特別弔慰金が支給されます。

戦没者などの死亡当時のご遺族で、平成17年4月1日において、公務扶助金や遺族年金などを受ける方がいない場合に、第8回特別弔慰金として額面40万円、10年償還の記名国債が支給されます。

対象となるご遺族は次の順番による先順位のご遺族お一人です。

1 弔慰金の受給権者

2 戦没者などの子

3 戦没者などと生計関係を有しており、かつ、戦没者などと氏が同じである。

①・父母 ②・孫 ③・祖父母 ④・兄弟姉妹

4 上記3以外の①父母 ②孫 ③祖父母 ④兄弟姉妹

5 上記1から4以外のご遺族で、戦没者等の死亡時まで引き続き1年以上生計関係を有していた三親等内の親族。

また請求申請は下記窓口で受け付けいたしますので、詳細についてはお問い合わせください。

さぬき市福祉事務所 長寿障害福祉課 ☎(0879)52-2516

寒川支所 業務課 ☎(0879)43-2511

大川支所 業務課 ☎(0879)43-3501

津田支所 業務課 ☎(0879)42-3101

さぬき市役所 生活環境課 ☎(087)894-1119

事業	開催日	時間	場所	該当者
3~4か月児健診	6月23日(木)	12:30~13:00受付	津田保健センター	平成17年2月生まれ
1歳6か月児健診	6月14日(火)	12:30~13:00受付	津田保健センター	平成15年11月生まれ
3歳児健診	6月2日(木)	12:30~13:00受付	津田保健センター	平成13年11月生まれ
乳幼児相談	6月6日(月)	9:30~11:00	長尾保健センター	乳幼児希望者
	6月8日(水)	9:30~11:00	津田保健センター	
	6月10日(金)	9:30~11:00	寒川児童ふれあいセンター	
	6月15日(水)	9:30~11:00	志度保健センター	
	6月15日(水)	13:30~15:00	大川保健センター	
離乳食講習会	6月7日(火)	13:20~13:30受付	津田保健センター	平成17年1月生まれ
健康相談	6月3日(金)	9:30~11:00	大川保健センター	成人の希望者
	6月8日(水)	13:20~14:00	津田猪塚自治会館	
		14:20~15:30	津田公民館北山分館	
	6月22日(水)	9:30~11:00	志度保健センター	
		13:00~15:00		
	6月24日(金)	9:30~11:00	寒川農村環境改善センター	
	6月24日(金)	13:30~15:00	前山地区活性化センター	
健康の日	6月13日(月)	9:30~11:00	長尾保健センター	成人の希望者
多和巡回相談	6月17日(金)	10:00~11:30	相草公民館	成人の希望者
		13:30~15:00	楨川公民館	

6月保健だより

問合せ先 健康づくり推進課 ☎(0879)52-2518

平成17年度 胃・子宮がん検診日程表

月	日	検診場所
6月	7日(火)	長尾保健センター
	8日(水)	
	9日(木)	
	10日(金)	
6月	15日(水)	寒川環境改善センター
	16日(木)	
6月	17日(金)	津田保健センター
	20日(月)	
	21日(火)	
	22日(水)	
6月	24日(金)	大川保健センター
	27日(月)	
	28日(火)	
	29日(水)	
	30日(木)	
	30日(木)	
30日(木)		

<受付時間> 8:30~11:00
 <対象> 40歳以上の方
 <自己負担金> 胃がん 1,500円・子宮がん 1,000円
 ※ 受診時には注意事項をよく読んで、問診表をご記入のうえお越しください。
 (問) 健康づくり推進課 ☎(0879)52-2518

タッチケア教室のご案内

わたしたちが日常的に赤ちゃんにやさしく触れて語りかけている行為をタッチケアと呼びます。母と子の結びつきを強め、赤ちゃんの発達を促進するものです。タッチケアをしている間は心が通じ合う何かホッとする時間。赤ちゃんだけでなく、親にとっても心が安らぐ楽しいひとときをいっしょに過ごしてみませんか？

実施日時: 6月29日(水) 13:30~15:00
実施場所: 津田保健センター 和室
対象者: 3~4か月児とその保護者
募集人数: 13名(先着順、要予約)
内容: タッチケアについての説明、実施、個別指導

当日持参するもの: バスタオル1枚、資料代200円

※ 参加を希望される方は、健康づくり推進課へお申込ください。

申込期日: 6月1日(水)~6月3日(金)
 (定員になり次第締切ります)
(問) 健康づくり推進課 ☎(0879)52-2518

予防接種のお知らせ

日本脳炎予防接種

- ・対象者：1期初回 平成13年4月2日～平成14年4月1日生まれ
1期追加 平成12年4月2日～平成13年4月1日生まれ
2期 平成7年4月2日～平成8年4月1日生まれ
3期 平成2年4月2日～平成3年4月1日生まれ
※対象者の方には、6月初旬に個人通知をします。
- ・実施期間：6月16日（木）～7月30日（土）
- ・自己負担：無料
- ・実施医療機関：右記医療機関内いずれか接種にあたっては以下の点にご注意ください。

注意点

1. 生後12～90か月（1～7歳6か月）未満で、まだ日本脳炎1期初回の予防接種を受けられていないお子様の場合予防接種の再案内はいたしません。前回ご案内時にお送りした予診票と母子手帳を持って、各医療機関を受診してください（事前に電話予約してください）。
※1期初回の接種を受ける際には、初回1回目・初回2回目の予診票を間違わず順番にご使用ください。

日本脳炎予防接種実施医療機関

地区	医療機関	TEL	地区	医療機関	TEL
津田	香川県立津田病院（小児科）	(0879)42-2511	志度	志度寺診療所	(087)894-1991
	溝淵内科循環器クリニック	(0879)42-1122		山本内科医院	(087)894-1327
	軒原内科医院 （2期・3期のみ実施）	(0879)42-2071		ひもりの里診療所	(087)890-1055
大川	みろく間嶋医院	(0879)43-3511	寒川	さぬき市民病院（小児科）	(0879)43-2521
志度	ありま内科消化器クリニック	(087)814-2388	長尾	大石整形外科 （2期・3期のみ実施）	(0879)52-2107
	江崎医院	(087)894-0001		寒川クリニック	(0879)52-1100
	おおはやしこどもクリニック	(087)894-5665		田中小児科	(0879)52-0010
	大松内科医院	(087)895-1256		南医院	(0879)52-2171
	岡病院	(087)894-5050		服部内科医院	(0879)52-2173
	小田内科医院	(087)894-0305		間嶋医院	(0879)52-2007

ツベルクリン反応検査・BCG予防接種について

結核予防法の改正に伴い、4月1日からは、生後6か月に達するまでにBCGの直接接種を行うことになりました。生後1か月ごろにご案内しますので**生後6か月までに必ず接種してください。生後6か月を過ぎると任意接種となります。**

転入された方へのお知らせ

転入された方で7歳6か月未満のお子様をお持ちの保護者の方は、今までに受けている予防接種について必ずご連絡ください。予防接種によっては、通知の時期を過ぎている場合がありますので、必ず連絡をしてください。

予診票について

予診票は予防接種の安全性の確保を目的としています。接種後は市で管理しています。

（問） 健康づくり推進課 ☎(0879)52-2518

受付期間（持参・郵送）

- ◆5月20日（金）～6月15日（水）
【郵送の場合は、6月15日（水）までの消印のあるものを受け付けます。】

第1次試験日

- ◆7月9日（土）・10日（日）
- （問） さぬき警察署
☎(087)894-0110



さぬき市商工会では、職業安定法に基づき厚生労働大臣の認可を受け「無料職業紹介所」を開設しました。

従来、ハローワークが行っている業務（求人および求職の申込を受け、求人者と求職者との間における雇用関係の成立をあっせんすること）を地元企業と深い関係を持つ商工会が行い連携することで、地域の雇用改善につながると考え、求人および求職を希望されます方のお世話をします。お気軽にご利用ください。

○求人者をされる事業所の皆様

- ①事業所登録を行ってください。（事業所登録シートの提出）
さぬき市商工会員事業所に限らせていただきます。
- ②求人の手続きを行ってください。（求人申込書の提出）
- ③ご希望に適合する人材をご紹介します。

○求職者の皆様

- ①求職の手続きを行ってください。（求職申込書の提出）
- ②その場で求人票の閲覧ができます。
- ③ご希望の事業所がありましたら紹介します。

詳しいことは、商工会まで問い合わせください。

本所 ☎(087)894-3888

支所 ☎(0879)43-2340

6月休日当番薬局

資料：大川薬剤師会

開設日	薬局名称	所在地	問い合わせ先
6月 5日(日)	中山薬局	さぬき市大川町富田西	(0879) 43-2045
6月12日(日)	松村薬局大内店	東かがわ市川東	(0879) 26-3211
6月19日(日)	東部調剤薬局松原店	東かがわ市松原	(0879) 26-1313
	三本松調剤薬局	東かがわ市三本松	(0879) 24-3300
	ハッピー薬局こくま店	さぬき市志度	(087) 894-9620
6月26日(日)	にぶ調剤薬局	東かがわ市町田	(0879) 26-3255

※変更する場合がありますので確認のうえ、来局ください。

6月休日当番医

資料：大川地区医師会・木田郡歯科医師会

開設日	科	当番病院名称	所在地	問い合わせ先
6月 5日(日)	外	ツツミ病院	さぬき市志度	(087) 894-5123
	内	吉田医院	東かがわ市引田	(0879) 33-2025
	内	南医院	さぬき市昭和	(0879) 52-2171
	歯	島齒科医院	木田郡三木町田中	(087) 891-0111
6月12日(日)	整・外・脳外	阪本病院	東かがわ市川東	(0879) 25-1121
	内	山田病院	東かがわ市引田	(0879) 33-3339
	内	志度寺診療所	さぬき市志度	(087) 894-1991
	歯	ささき齒科医院	木田郡三木町井戸	(087) 891-0888
6月19日(日)	外	県立白鳥病院	東かがわ市松原	(0879) 25-4154
	内	太田病院	東かがわ市三本松	(0879) 25-2673
	小	おおばやしこどもクリニック	さぬき市志度	(087) 894-5665
	歯	やくり歯科	木田郡牟礼町牟礼	(087) 870-1555
6月26日(日)	整	宇田整形外科医院	東かがわ市白鳥	(0879) 25-4328
	内	近藤内科クリニック	東かがわ市町田	(0879) 26-3331
	内	溝淵内科循環器クリニック	さぬき市津田町津田	(0879) 42-1122
	歯	たけま齒科医院	木田郡牟礼町大町	(089) 870-1360

※診療時間は、9:00~17:00

変更する場合がありますので確認のうえ、来院ください。

納税のお知らせ

納期限	5月31日(火)	納期限	6月30日(木)
★軽自動車税	全期	★市県民税	全期・1期

●納め忘れのないよう、ご注意ください。便利な口座振替がおすすめです。

問合せ 税務課 ☎(087)894-1118



行政相談

開設日	時間	開設場所	問い合わせ先
6月 1日(水)	9:00~12:00	津田働く婦人の家	生活環境課 (087) 894-1119
6月 8日(水)	9:00~12:00	志度社会福祉センター	
6月 2日(木)	13:00~15:00	大川支所	
6月 7日(火)	13:00~15:00	寒川公民館	
6月15日(水)	9:00~12:00	長尾公民館	

人権相談

開設日	時間	開設場所	問い合わせ先
6月 1日(水)	9:00~12:00	寒川公民館	人権推進課 (087) 894-9088
6月 1日(水)	9:00~12:00	津田働く婦人の家	
6月 1日(水)	9:00~12:00	長尾公民館	
6月15日(水)	9:00~12:00	長尾公民館	

心配ごと相談

開設日	時間	開設場所	問い合わせ先
6月 7日(火)	13:00~15:00	寒川公民館	社会福祉協議会 本所 (0879) 52-2950
6月21日(火)		志度社会福祉センター	
6月 1日(水)	13:00~15:00	大川支所	
6月15日(水)		大川支所	
6月 2日(木)	13:00~15:00	社会福祉協議会 本所(長尾支所内3階)	
6月17日(金)		社会福祉協議会 本所(長尾支所内3階)	
6月21日(火)	13:00~15:00	さぬき市社会福祉協議会 津田支所	

専門相談(要予約)

開設日	時間	内容	問い合わせ先
6月 8日(水)	13:30~16:00	法律相談	社会福祉協議会 本所(長尾支所内3階) (0879) 52-2950
6月24日(金)		土地・建物相談	
6月 9日(木)	13:00~15:00	子育て相談	
6月 9日(木)	13:00~15:00	介護相談	
6月22日(水)	13:00~15:00	療育相談	
6月22日(水)	13:00~15:00	身体障害者相談	
6月22日(水)	13:30~16:00	身体障害者相談	

※当日の予約状況により、次回以降の開催日になる場合がありますのでご了承ください。

交通相談

開設日	時間	内容	問い合わせ先
土曜日・日曜日、 祝日を除く	8:30~17:15	交通事故相談	交通事故相談所 志度働く婦人の家2F (087) 894-1596
5月15日(日)	9:30~14:00	弁護士交通事故相談	

●民事暴力相談は、
香川県暴力追放運動推進センター ☎(087)837-8889

さぬき市ケーブルネットワーク番組表(6月)

時	分	5/29(日)~6/4(土)	6/5(日)~6/11(土)	6/12(日)~6/18(土)	6/19(日)~6/25(土)	6/26(日)~7/2(土)
午	00	文字放送	文字放送	文字放送	文字放送	文字放送
	15	SCNニュース(再)	SCNニュース(再)	SCNニュース(再)	SCNニュース(再)	SCNニュース(再)
	30	グリーンライフ	高校総体に向けて	めざせ!健康生活 ~糖尿病の治療と予防~	子育てにエール!	グリーンライフ
	45	Pichi ² !さぬき情報局	Pichi ² !さぬき情報局	Pichi ² !さぬき情報局	Pichi ² !さぬき情報局	Pichi ² !さぬき情報局
	00		SCNチャンネルガイド(おすすめのチャンネル・番組案内)		文字放送	
	15				第26回NHK杯香川県 学童軟式野球大会 ~決勝~	
	30	文字放送	文字放送	文字放送	文字放送	文字放送
	45					
	00					
	15					
	30	グリーンライフ(再)	高校総体に向けて(再)	めざせ!健康生活 ~糖尿病の治療と予防~(再)	子育てにエール!(再)	グリーンライフ(再)
	45	ふるさとネット	ふるさとネット	ふるさとネット	ふるさとネット	ふるさとネット
前	00					
	15	文字放送	文字放送	文字放送	文字放送	文字放送
	30					
	45					
	00					
	15					
	30					
	45					
	00					
	15					
	30					
	45					
午	00					
	15	SCNニュース(再)	SCNニュース(再)	SCNニュース(再)	SCNニュース(再)	SCNニュース(再)
	30	Pichi ² !さぬき情報局(再)	Pichi ² !さぬき情報局(再)	Pichi ² !さぬき情報局(再)	Pichi ² !さぬき情報局(再)	Pichi ² !さぬき情報局(再)
	45	サイエンスチャンネルスペシャル 脅威の科学映像 「太陽の素顔に迫る」	CHALLENGE ~スポーツを支えるものたち~	ニッポンNAVI	第26回NHK杯香川県 学童軟式野球大会 ~決勝~	虫めがね探検隊 ~ランの不思議~
	00					
	15	文字放送	文字放送	文字放送	文字放送	文字放送
	30					
	45					
	00					
	15	ふるさとネット(再)	ふるさとネット(再)	ふるさとネット(再)	ふるさとネット(再)	ふるさとネット(再)
	30	文字放送	文字放送	文字放送	文字放送	文字放送
	45					
後	00					
	15	グリーンライフ(再)	高校総体に向けて(再)	めざせ!健康生活 ~糖尿病の治療と予防~(再)	子育てにエール!(再)	グリーンライフ(再)
	30					
	45					
	00					
	15	Pichi ² !さぬき情報局(再)	Pichi ² !さぬき情報局(再)	Pichi ² !さぬき情報局(再)	Pichi ² !さぬき情報局(再)	Pichi ² !さぬき情報局(再)
	30					
	45					
	00					
	15	ふるさとネット(再)	ふるさとネット(再)	ふるさとネット(再)	ふるさとネット(再)	ふるさとネット(再)
	30	文字放送	文字放送	文字放送	文字放送	文字放送
	45					
午前	00					
	15	SCNニュース	SCNニュース	SCNニュース	SCNニュース	SCNニュース
	30	文字放送	文字放送	文字放送	文字放送	文字放送
	45					
	00					
	15	Pichi ² !さぬき情報局(再)	Pichi ² !さぬき情報局(再)	Pichi ² !さぬき情報局(再)	Pichi ² !さぬき情報局(再)	Pichi ² !さぬき情報局(再)
	30					
	45					
	00					
	15	SCNニュース(再)	SCNニュース(再)	SCNニュース(再)	SCNニュース(再)	SCNニュース(再)
	30	文字放送	文字放送	文字放送	文字放送	文字放送
	45					
午前	00					
	15	SCNニュース(再)	SCNニュース(再)	SCNニュース(再)	SCNニュース(再)	SCNニュース(再)
	30	文字放送	文字放送	文字放送	文字放送	文字放送
	45					
	00					
	15					
	30	グリーンライフ(再)	高校総体に向けて(再)	めざせ!健康生活 ~糖尿病の治療と予防~(再)	子育てにエール!(再)	グリーンライフ(再)
	45					
	00					
	15					
	30					
	45					

<SCN番組案内>

- 高校総体に向けて...石田高校自転車競技部、寒川高校ソフトテニス部・バスケットボール部、志度高校ソフトテニス部、津田高校柔道部をリポート。
- めざせ!健康生活...健康について、いっしょに考えましょう。5月は、糖尿病の治療と予防についてです。
- 子育てにエール!...子育て情報。6月は、乳幼児検診で行われているブックスタートと新設の石田保育園子育て支援センターを紹介しします。
- 第26回NHK杯香川県学童軟式野球大会...4月17日に牟礼町民球場で開催された決勝戦(長尾コンドルズvs志度源内)のもようをお送りします。
- 『Pichi²(ぴちびち)さぬき情報局』...旬の話題、一週間のニュース、市民参加のコーナーなど情報満載でお届けしています。ぜひ、ご覧ください。
- 毎日の話題をお届けする『SCNニュース』は、毎週月曜日~金曜日(19:00~)の放送です。なお、21:30~23:00~翌日6:15~12:15~の4回再放送します。

一この番組予定は、一部変更することがあります。番組の変更は、文字放送でお知らせします。

※なお、番組に関する問い合わせは、さぬき市ケーブルネットワーク番組制作班 ☎(0879)43-2539まで。